RED NACIONAL
DE COMITÉS DE PARTICIPACION
CIUDADANA

INDICADORES DEL DESEMPEÑO
TABLERO SLA

GENERALIDADES

COMISIÓN DE INDICADORES, METODOLOGÍAS Y MAPAS DE RIESGOS DE LA RED NACIONAL DE COMITÉS DE PARTICIPACIÓN CIUDADANA

17 DE JUNIO DE 2020

OBJETIVOS

- **Generar y unificar indicadores** para el seguimiento de las atribuciones de los sistemas anticorrupción en México, además que permitan comparación de sus resultados;

- **Fortalecer la toma de decisiones** por parte de sus integrantes;

- **Impulsar estrategias para fortalecer la coordinación** entre los integrantes de los sistemas en la prevención y el combate a la corrupción;

- **Promover acciones de mejora** continua, con la inclusión y **participación de la ciudadanía.**

JUSTIFICACIÓN

El tablero es **un instrumento de seguimiento** relativo a las atribuciones que por ministerio de Ley son encomendados a los Sistemas Anticorrupción de México.

Otros instrumentos

- Plataforma Nacional de Transparencia.
- Catálogo de Información sobre la Corrupción en México (CICM, aún en fase de construcción).

JUSTIFICACIÓN

- Permite **conocer y monitorear el desempeño** de las instituciones que los integran.
- Aporta una **desagregación de la información** de las atribuciones de sus integrantes.
- Contiene indicadores pertinentes y homologados que **comunican el avance en cada institución** que los conforman con base en sus atribuciones legales.

JUSTIFICACIÓN

- Brinda la posibilidad de **generar comparaciones** entre sus instituciones, además entre los sistemas de cada Estado.

- Es dable constituirse como una **herramienta de acceso a información** sobre su desempeño.

- **Propicia diálogos** oportunos con sus instituciones y exigencias conforme a derecho.

CLAVES PARA EL ÉXITO

- **Implementación en los sistemas anticorrupción**, con la debida aprobación de las Comisiones Ejecutivas (CE);
- Uso de **herramientas tecnológicas** para su funcionamiento;
- **Inclusión en la Plataforma Nacional de Transparencia,** logrando así su consulta ágil y expedita;
- **Constante actualización** por parte de los sistemas anticorrupción. de forma trimestral;
- **Incorporación de la sociedad civil organizada** para su seguimiento.

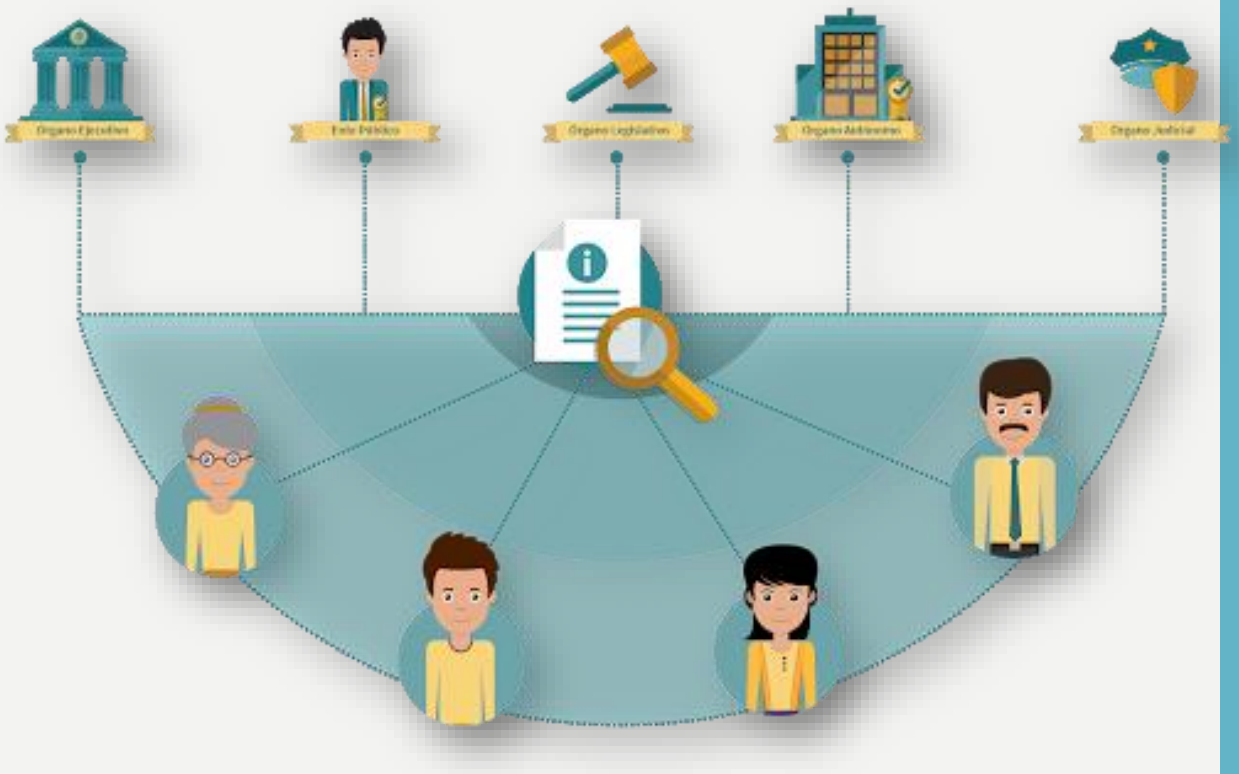

BENEFICIOS

- Es una **herramienta de monitoreo de la gestión y toma de decisiones** de las instituciones de los sistemas;
- **Fomenta el trabajo colaborativo** a fin de proponer líneas de acción y seguimiento a decisiones y procesos;
- Representa un **espacio para interacción gobierno-sociedad**;
- **Permite identificar e intercambiar buenas prácticas**, para construir un sistema de apoyo y una sinergia de fortalecimiento institucional y mayor efectividad de las acciones de combate a la corrupción;
- La **sostenibilidad** del proyecto es con cargo a los propios sistemas.